



ZAGREBAČKA BURZA
THE ZAGREB STOCK EXCHANGE

Monthly Report November 2007

(Turnover in HRK, and market capitalization in millions of HRK)

		October	November	% change
Turnover :				
	Stocks	3.227.280.614	2.074.174.867	-35,7
	Bonds	22.549.984	77.413.065	243,3
	Rights	0	1.860.000	-
Block turnover		50.602.760	6.480.000	-87,2
Reported turnover		243.413.927	452.300.794	85,8
Institutional turnover		2.433.640.964	3.635.982.510	49,4
Total turnover		5.977.488.249	6.248.211.235	4,5
Volume				
	Stocks	5.738.816	3.043.583	-47,0
	Bonds	22.180.013	59.253.724	167,1
	Rights	0	1.240.000	-
Block volume		34.950	24.000	-31,3
Reported volume		97.800.000	220.510.000	125,5
Institutional volume		1.063.409.750	1.974.950.933	85,7
Total volume		1.189.163.529	2.259.022.240	90,0
CROBEX		5.123,6	4.657,5	-9,1
CROBIS		97,90	96,08	-1,9
Number of trades		95.608	63.772	-33,3
Number of securities traded		270	261	-3,3
Market capitalization				
	Stocks	353.122,20	328.921,88	-6,9
	Bonds	44.038,20	43.336,28	-1,6
	Total	397.160,50	372.258,16	-6,3
Number of trading days		22	20	-9,1
Average daily :				
	Turnover	271.704.011	312.410.562	15,0
	Volume	54.052.888	112.951.112	109,0
	Number of trades	4.346	3.189	-26,6

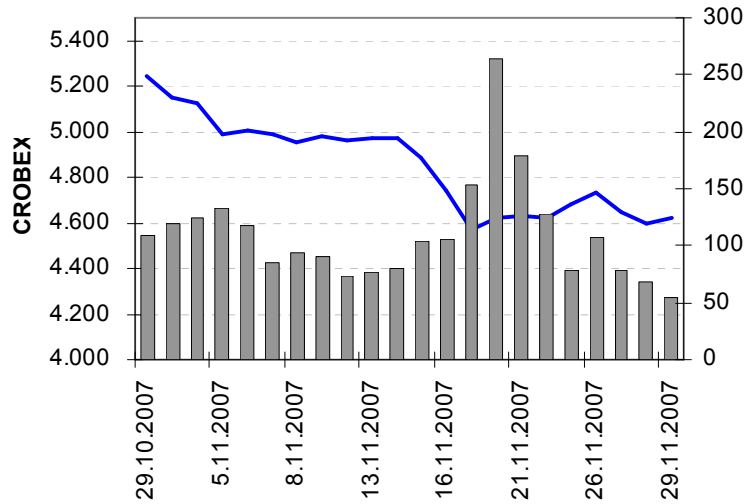

Zagreb Stock Exchange stock price index CROBEX and stocks turnover

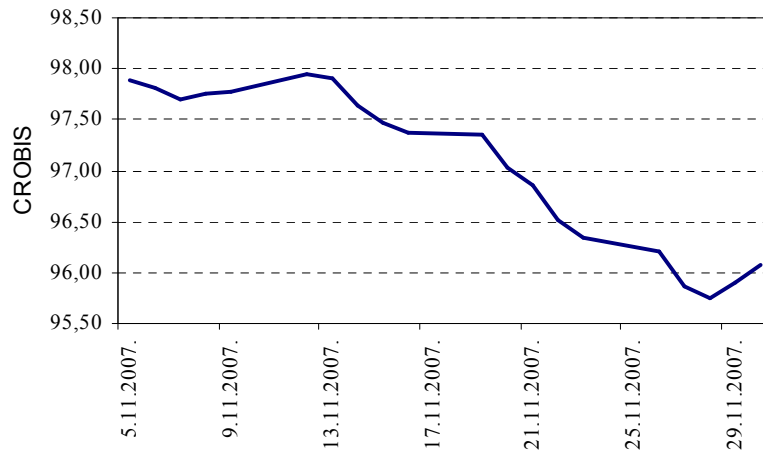

Zagreb Stock Exchange bond index CROBIS

Most active stocks by turnover

	Symbol	Turnover (HRK)	Pct. of total turnover	Cumulative percentage
1	HT-R-A	367.432.617	17,7	17,7
2	ATPL-R-A	145.648.594	7,0	24,7
3	INA-R-A	124.499.221	6,0	30,6
4	INGR-R-A	122.340.219	5,9	36,5
5	IGH-R-A	121.313.853	5,8	42,4
6	DLKV-R-A	101.089.494	4,9	47,2
7	ERNT-R-A	94.475.376	4,5	51,8
8	ADRS-P-A	74.840.381	3,6	55,3
9	PODR-R-A	51.378.626	2,5	57,8
10	JDPL-R-A	47.847.808	2,3	60,1
	Others	829.788.678	39,9	100,0
	Total	2.080.654.867		

Equity Trading Summary

(prices and turnover are in HRK, and market capitalization is in millions of HRK)

	High	Low	Last	Date of last trade	Net change %	Volume	Turnover	Market capitalization
Official Market								
ATGR-R-A	965,00	831,00	837,00	30.11.2007	-10,5	44.569	39.254.698	2.067,4
CROS-P-A	17.500,00	15.613,00	15.613,00	28.11.2007	-13,3	48	794.801	136,6
CROS-R-A	18.200,00	15.000,00	15.999,99	30.11.2007	-11,6	474	7.888.819	4.921,6
HT-R-A	370,00	320,01	338,11	30.11.2007	-8,1	1.054.177	367.432.617	27.687,3
INA-R-A	2.650,00	2.301,00	2.490,00	30.11.2007	-5,1	48.995	124.499.221	24.900,0
INGR-R-A	56.190,00	45.000,00	50.100,00	30.11.2007	-9,3	2.396	122.340.219	2.505,0
ISTT-R-A	440,00	404,00	415,00	29.11.2007	-4,6	15.994	6.728.842	1.940,1
MDKA-R-A	19.001,00	16.000,00	17.843,36	29.11.2007	-5,6	120	2.123.377	538,8
MGMA-R-A	300,00	258,12	269,90	30.11.2007	-10,3	70.295	19.452.083	1.315,5
PLVA-R-A	830,00	820,00	820,01	29.11.2007	0,0	7.372	6.065.059	15.246,2
PODR-R-A	530,00	440,00	475,00	30.11.2007	-7,2	106.005	51.378.626	2.574,5
VART-R-1	269,00	210,00	231,00	30.11.2007	-11,5	12.775	3.110.722	355,3
VERN-R-A	118,00	100,08	107,03	30.11.2007	-8,5	183.226	20.224.908	197,5
VIRO-R-A	1.530,00	1.266,00	1.395,00	30.11.2007	-5,4	32.051	44.882.063	1.934,4
ZIF market								
BRIN-R-A	131,00	120,00	131,00	28.11.2007	8,0	2.527	319.528	66,3
FMPS-R-A	90,00	85,00	85,00	26.11.2007	-1,2	1.619	141.388	170,3
JAKT-R-A	103,00	75,00	103,00	16.11.2007	8,4	20	1.920	81,5
SLPF-R-A	96,02	81,10	83,61	30.11.2007	-13,8	26.993	2.340.427	279,8
TRFM-R-A	1.100,00	960,00	1.100,00	27.11.2007	10,1	2.381	2.381.806	39,6
TRMD-R-A	90,10	86,00	90,10	27.11.2007	6,0	170	15.311	20,8
VLBT-R-A	13,58	13,58	13,58	20.11.2007	-9,5	128	1.738	46,3
JDD market								
ACI-R-A	13.000,00	11.001,00	13.000,00	30.11.2007	5,7	288	3.492.239	1.437,4
ACM-R-A	110,00	110,00	110,00	19.11.2007	0,0	117	12.870	15,8
ADCH-R-A	120,00	120,00	120,00	7.11.2007	9,1	20	2.400	74,8
ADPL-R-A	241,00	192,00	215,00	30.11.2007	-9,8	23.155	5.244.578	902,9
ADRS-P-A	524,00	445,00	474,01	30.11.2007	-8,8	154.167	74.840.381	3.215,7
ADRS-R-A	632,00	600,00	620,00	27.11.2007	-3,1	1.085	659.103	5.961,9
AGMM-R-A	2.490,00	2.150,00	2.220,00	29.11.2007	-3,5	1.329	3.088.831	91,9
AMDN-R-A	233,00	200,00	233,00	28.11.2007	18,0	1.092	236.822	178,3
ARNT-R-A	505,00	460,00	496,98	29.11.2007	-1,2	4.048	1.942.391	1.084,7
ATLN-R-A	128,99	105,01	115,50	29.11.2007	-11,1	12.910	1.549.689	385,3
ATLS-R-A	71,00	62,00	64,01	30.11.2007	-8,6	30.317	2.049.101	121,9
ATPL-R-A	3.500,00	2.705,01	3.099,00	30.11.2007	-11,2	46.821	145.648.594	4.221,6
AUHR-R-A	50.000,00	44.000,00	46.999,00	30.11.2007	-6,0	30	1.431.244	840,6
BD62-R-A	868,00	736,01	790,00	30.11.2007	-4,2	7.584	6.238.695	594,2
BDMR-R-A	3.500,00	3.030,00	3.150,00	28.11.2007	3,3	178	581.665	312,9
BLKL-R-A	265,00	255,00	255,00	19.11.2007	-15,0	376	96.628	127,4
BLSC-R-A	865,00	800,00	849,00	30.11.2007	-0,1	16.647	13.895.292	988,5
BLJE-R-A	313,00	271,02	304,11	30.11.2007	-0,3	33.333	9.935.357	2.498,4
BPBA-R-A	490,00	433,00	478,00	28.11.2007	-1,5	2.519	1.187.639	733,0
BRIK-R-A	300,00	275,02	275,02	27.11.2007	-8,3	210	60.564	110,3
BRNK-R-A	408,67	330,09	404,97	30.11.2007	15,7	331	124.983	53,6
BRST-R-A	320,00	270,00	300,00	28.11.2007	-2,0	2.223	659.891	51,8
CEBA-P-A	1.000,00	870,00	900,00	28.11.2007	-11,8	1.042	965.763	56,3
CEBA-R-A	1.295,00	1.150,00	1.200,00	30.11.2007	-7,7	1.589	1.947.757	341,1
CHAG-R-A	1.899,98	1.651,00	1.899,98	21.11.2007	0,0	18	32.706	239,4
CHBL-R-A	629,99	565,00	565,00	16.11.2007	-10,3	44	25.770	162,6
CKML-R-A	6.799,00	6.000,00	6.350,00	30.11.2007	3,3	770	4.858.785	666,8
CRAL-R-A	1.100,00	1.100,00	1.100,00	5.11.2007	0,0	1	1.100	5.416,7

	High	Low	Last	Date of last trade	Net change %	Volume	Turnover	Market capitalization
CRBT-R-A	420,00	400,00	400,00	7.11.2007	-4,8	20	8.060	72,0
CRLI-R-A	6.000,00	4.501,01	5.999,00	16.11.2007	1,7	66	386.992	870,3
CTKS-R-A	110,01	110,01	110,01	20.11.2007	0,0	330	36.303	27,1
DDJH-R-A	236,99	190,00	213,00	30.11.2007	-7,4	74.546	16.128.866	689,5
DDJM-R-A	1.809,00	1.608,17	1.730,00	29.11.2007	-3,9	1.377	2.458.154	438,0
DIOK-R-A	645,00	510,01	603,00	30.11.2007	-1,1	18.434	11.076.221	2.437,4
DKVS-R-A	199,98	161,00	189,51	30.11.2007	-3,3	3.958	752.184	150,3
DLKV-R-A	1.767,00	1.325,00	1.546,00	30.11.2007	0,4	65.251	101.089.494	3.546,2
DLMC-R-A	1.761,00	1.630,00	1.700,00	27.11.2007	-5,0	6	10.311	2.890,0
EIG-R-A	125,00	104,00	107,50	30.11.2007	-16,3	18.138	2.058.974	165,2
ELKL-R-A	1.500,00	1.400,00	1.450,00	27.11.2007	-3,3	641	945.145	121,6
ELKP-R-A	2.700,00	2.021,00	2.151,01	28.11.2007	-20,3	268	594.230	193,2
ELPR-R-A	359,98	300,00	317,50	30.11.2007	-10,6	6.174	2.127.695	106,3
ERNT-R-A	3.290,00	2.704,00	2.860,00	30.11.2007	-12,0	32.307	94.475.376	3.808,5
EXCL-R-A	255,00	248,00	248,00	29.11.2007	-4,6	105	26.367	117,8
EXPD-R-A	1.170,00	1.170,00	1.170,00	6.11.2007	0,0	27	31.590	186,1
FNVC-R-A	640,00	550,00	550,01	30.11.2007	-14,1	3.363	1.942.840	339,8
FRNK-R-A	2.170,00	1.900,00	2.000,00	30.11.2007	-7,0	992	1.989.920	854,3
GKBA-P-A	250,05	225,00	230,00	27.11.2007	7,0	1.682	396.295	25,2
GKBA-R-A	284,49	275,01	284,49	9.11.2007	3,4	50	13.845	480,9
HBRL-R-A	355,00	320,00	355,00	20.11.2007	6,9	7.515	2.478.091	186,5
HBVD-R-A	214,00	203,00	214,00	12.11.2007	5,4	25	5.152	61,3
HDBK-R-A	355,50	350,00	350,00	26.11.2007	-9,1	413	144.770	617,8
HDEL-R-A	2.060,00	1.251,00	1.798,99	30.11.2007	-12,7	12.783	22.945.962	1.122,4
HDUZ-R-A	1.200,00	1.200,00	1.200,00	8.11.2007	0,0	4	4.800	320,6
HGSP-R-A	719,00	651,00	660,00	29.11.2007	-6,4	2.101	1.413.320	217,8
HIMR-R-A	1.170,00	1.013,01	1.040,00	30.11.2007	-5,5	2.863	3.228.090	661,3
HJDR-R-A	400,01	400,01	400,01	12.11.2007	-20,0	7	2.800	42,8
HMAM-R-A	280,00	240,00	265,00	30.11.2007	0,3	3.931	1.005.880	296,7
HMDN-R-A	170,00	150,50	169,99	19.11.2007	6,2	377	60.173	66,9
HOMS-R-A	41,99	39,00	41,00	30.11.2007	2,5	3.051	124.150	10,0
HPB-R-A	9.700,00	8.000,00	9.500,00	30.11.2007	-3,1	131	1.149.832	5.050,4
HPDG-R-A	142,00	120,00	125,21	30.11.2007	-11,8	4.203	542.529	45,9
HRBC-R-A	410,00	355,02	370,00	27.11.2007	-11,9	4.714	1.836.627	374,5
HRBS-R-A	100,00	100,00	100,00	19.11.2007	-4,8	211	21.100	18,8
HRDH-R-A	220,00	201,01	201,01	26.11.2007	-8,6	545	110.735	169,4
HTCP-R-A	339,99	251,00	339,00	28.11.2007	2,7	583	186.440	185,8
HTPK-R-A	490,14	367,00	368,00	30.11.2007	-24,9	5.047	2.141.285	156,9
HTPO-R-A	515,00	470,00	515,00	29.11.2007	1,0	425	203.845	90,5
HUPZ-R-A	2.417,00	2.100,00	2.392,50	30.11.2007	-1,1	4.213	9.810.954	1.228,1
HVDC-R-A	102,01	91,00	91,00	21.11.2007	-10,8	83	7.630	42,6
HZDZ-R-A	235,00	225,00	235,00	21.11.2007	-9,6	128	29.280	36,4
HZVG-R-A	126,00	100,00	100,00	26.11.2007	-20,6	378	46.078	30,3
IGH-R-A	13.849,00	9.500,00	11.548,00	30.11.2007	-17,1	10.214	121.313.853	1.831,3
IMZV-R-A	720,00	595,95	680,00	30.11.2007	-4,9	846	574.902	136,4
INDG-R-A	1.789,00	1.533,33	1.675,00	29.11.2007	4,4	1.694	2.807.757	209,5
INKR-R-A	120,00	120,00	120,00	5.11.2007	0,0	139	16.680	174,2
IPKK-R-A	1.238,00	950,00	1.075,00	30.11.2007	-11,9	14.449	15.463.030	768,7
IPKO-R-A	229,46	97,50	137,00	30.11.2007	-50,4	894	115.693	1.171,4
ISTR-R-A	2.100,00	2.000,00	2.000,00	27.11.2007	-4,7	58	117.221	130,0
JDBA-R-A	16.499,00	12.999,00	12.999,00	23.11.2007	-19,8	82	1.115.710	473,2
JDGT-R-A	825,00	750,00	755,00	29.11.2007	-9,0	335	268.227	92,9
JDKM-R-A	462,00	371,00	371,00	29.11.2007	-19,7	1.250	516.955	80,6
JDOS-R-A	8.197,00	6.723,00	7.100,00	30.11.2007	-11,3	535	4.017.165	887,5

	High	Low	Last	Date of last trade	Net change %	Volume	Turnover	Market capitalization
JDPL-R-A	837,00	621,00	697,00	30.11.2007	-11,7	65.512	47.847.808	1.140,8
JDRA-R-A	2.650,00	2.450,00	2.510,00	21.11.2007	-1,6	581	1.519.016	834,5
JDRN-R-A	296,07	296,07	296,07	20.11.2007	-26,0	5	1.480	83,3
JDTC-R-A	550,00	450,00	450,00	20.11.2007	-10,0	484	235.470	63,7
JMNC-R-A	95.500,00	89.000,00	92.999,99	29.11.2007	3,3	55	5.169.018	2.057,7
JNAF-R-A	5.801,00	4.590,00	5.120,50	30.11.2007	-13,2	1.330	7.120.838	3.803,7
JTMN-R-A	40,00	40,00	40,00	6.11.2007	0,0	320	12.800	6,9
KABA-P-A	300,00	300,00	300,00	28.11.2007	0,0	8	2.400	3,2
KABA-R-A	369,00	333,12	352,00	30.11.2007	-4,6	10.105	3.569.274	471,4
KBZ-R-A	260,00	236,00	250,00	28.11.2007	-5,7	1.187	297.843	330,0
KMSK-R-A	121,06	120,00	120,00	23.11.2007	-13,8	323	38.880	25,5
KNZM-R-A	77.777,77	70.000,00	75.500,00	30.11.2007	4,9	122	8.967.488	9.522,6
KODT-P-A	4.768,87	3.600,00	4.250,00	30.11.2007	-14,9	447	1.854.441	130,5
KODT-R-A	5.100,00	4.000,00	4.550,00	30.11.2007	-10,8	414	1.893.160	441,8
KOEI-R-A	1.195,00	950,00	1.065,00	30.11.2007	-10,9	41.782	43.764.149	2.739,3
KOES-R-A	2.400,00	2.001,00	2.400,00	16.11.2007	-4,0	14	32.403	312,7
KOKA-R-A	714,99	600,01	699,99	27.11.2007	0,1	5.989	4.112.567	632,2
KORF-R-A	186,00	163,01	167,00	30.11.2007	-10,7	49.939	8.703.879	1.354,9
KRAS-R-A	851,00	691,00	715,00	30.11.2007	-16,0	11.793	8.810.002	982,1
KTJV-R-A	148,98	115,00	138,99	30.11.2007	-0,7	7.712	1.034.945	664,5
LANO-R-A	594,99	500,00	589,99	28.11.2007	-1,7	211	113.990	254,9
LANT-R-A	185,00	182,00	185,00	26.11.2007	1,1	268	49.367	124,4
LCDS-R-A	31,00	25,00	25,00	28.11.2007	-19,4	10.520	290.192	63,3
LEDO-R-A	18.799,00	14.000,00	17.000,00	30.11.2007	0,6	1.664	28.688.815	3.742,9
LKPC-R-A	6.180,00	4.000,00	5.200,00	30.11.2007	-8,8	5.575	29.855.904	1.157,6
LKRI-R-A	899,00	695,00	803,02	30.11.2007	1,8	20.572	16.831.861	2.418,6
LLRB-R-A	250,00	220,00	225,00	26.11.2007	-2,2	966	216.523	28,6
LPLH-R-A	675,00	556,01	622,00	28.11.2007	-7,9	2.382	1.499.199	412,0
LPML-R-A	1.250,00	950,00	1.100,00	30.11.2007	15,8	1.523	1.645.816	77,9
LRH-R-A	5.649,00	4.507,00	4.850,00	30.11.2007	-11,4	1.698	8.668.527	1.467,8
LURA-R-A	701,00	646,00	670,00	30.11.2007	-7,6	600	396.401	2.010,0
LVCV-R-A	1.460,00	1.150,00	1.371,00	30.11.2007	-6,0	5.384	7.301.282	655,6
MAIS-R-A	310,00	250,00	299,00	30.11.2007	-2,3	14.654	4.245.474	3.067,0
MDAL-R-A	2.110,00	2.110,00	2.110,00	29.11.2007	0,0	60	126.600	189,7
MDPL-R-A	396,00	350,00	350,00	21.11.2007	14,4	663	253.660	54,6
MIV-R-A	12.400,00	9.000,00	10.498,99	30.11.2007	-15,0	405	4.428.590	157,7
MLNR-R-A	1.475,00	1.101,00	1.395,00	30.11.2007	3,3	9.496	12.868.211	272,6
MLNR-R-B	1.750,00	1.400,00	1.750,00	15.11.2007	12,9	142	234.300	105,0
MMBA-R-A	1.900,00	1.811,02	1.900,00	21.11.2007	-7,3	53	97.998	607,5
MNDS-R-A	562,00	550,00	550,00	28.11.2007	-15,4	103	57.492	13,2
MRSK-R-A	550,00	400,00	440,00	19.11.2007	-20,0	367	157.551	140,3
NACE-R-A	3.140,00	2.600,00	3.000,00	30.11.2007	-6,2	2.992	9.363.216	1.933,0
NVBA-R-A	1.198,00	1.000,00	1.100,00	30.11.2007	-4,8	129	149.433	166,8
PBZ-R-A	1.950,00	1.580,00	1.679,00	30.11.2007	-13,7	13.656	24.155.730	32.026,5
PDBA-R-A	1.919,00	1.650,00	1.809,99	30.11.2007	-6,4	623	1.133.180	761,6
PIKR-R-A	612,07	575,00	576,00	30.11.2007	-8,4	567	340.678	134,5
PIVK-R-A	559,00	486,04	557,99	29.11.2007	11,4	4.826	2.513.573	177,0
PKMI-R-A	1.546,66	1.400,00	1.500,00	29.11.2007	-3,1	268	383.581	144,2
PLAG-R-A	4.700,00	4.150,00	4.400,00	30.11.2007	-6,4	1.233	5.329.470	2.403,8
PLCH-R-A	390,00	390,00	390,00	8.11.2007	0,0	14	5.460	49,4
PLJK-R-A	205,01	170,08	180,00	28.11.2007	-20,0	753	144.903	190,0
PRFC-R-A	64,95	57,12	57,91	29.11.2007	-8,1	18.049	1.095.926	226,6
PTKM-R-A	295,00	239,50	279,00	30.11.2007	-4,5	28.768	7.801.393	932,2
PUNT-R-A	4,73	3,75	4,00	30.11.2007	-15,4	208.774	875.068	10,7

	High	Low	Last	Date of last trade	Net change %	Volume	Turnover	Market capitalization
RIBA-R-A	849,99	750,00	780,00	30.11.2007	-7,7	4.784	3.772.474	12.568,8
RIVP-R-A	618,00	550,00	552,00	30.11.2007	-9,8	10.338	6.109.822	2.016,7
RIZO-R-A	554,90	451,10	500,00	30.11.2007	-2,3	2.170	1.114.326	68,0
SAPN-R-A	647,50	575,00	575,00	30.11.2007	-11,0	913	572.780	378,7
SCHB-R-A	255,00	235,00	235,00	6.11.2007	-9,6	34	8.481	0,1
SDBA-R-A	275,00	220,00	257,50	23.11.2007	-5,3	5.118	1.346.603	121,4
SLDM-R-A	106,89	101,00	101,00	30.11.2007	-2,9	14.091	1.471.497	155,8
SLMK-R-A	53,29	50,25	51,00	21.11.2007	-4,3	2.168	111.968	18,3
SLRS-R-A	1.145,00	950,00	980,00	30.11.2007	-6,7	1.282	1.308.398	712,5
SMNS-R-A	1.430,00	1.400,00	1.400,00	27.11.2007	-10,0	42	58.860	1.324,3
SNBA-R-A	469,67	410,00	435,00	30.11.2007	-7,4	28.676	13.050.475	399,8
SPVA-R-A	849,00	650,00	699,00	26.11.2007	-17,7	366	254.251	193,3
SSNC-P-A1	3.100,00	1.600,00	1.799,00	28.11.2007	-42,3	295	609.353	32,7
SUNH-R-A	199,98	173,00	178,00	30.11.2007	-10,6	16.792	3.070.987	1.102,9
TDZ-R-A	2.300,01	2.300,00	2.300,00	19.11.2007	0,0	188	432.400	747,1
TEP-R-A	143,00	90,00	106,00	28.11.2007	-18,5	562	68.197	40,1
THMT-R-A	450,00	345,00	345,00	27.11.2007	-28,1	1.057	428.409	95,8
THNK-R-A	11.501,01	9.200,00	10.400,00	30.11.2007	-11,9	1.374	13.849.945	1.970,4
TISK-R-A	1.381,00	950,00	1.050,00	30.11.2007	-22,2	23.251	26.431.366	2.505,9
TKPR-R-A	3.500,00	3.101,00	3.300,00	21.11.2007	-10,8	128	433.273	309,8
TMPO-R-A	20,00	20,00	20,00	20.11.2007	0,0	14	280	12,2
TNKC-R-A	2.650,00	2.400,00	2.600,00	30.11.2007	-3,7	142	365.950	88,9
TNPL-R-A	7.455,00	5.404,00	6.590,00	30.11.2007	-12,7	2.608	16.788.067	4.127,9
TNSA-R-A	7.950,00	6.520,00	7.250,00	30.11.2007	-8,6	600	4.440.122	208,5
TOZ-R-A	614,00	470,25	570,00	30.11.2007	5,6	3.810	2.098.305	114,0
TUHO-R-A	1.500,00	1.255,00	1.400,00	28.11.2007	-6,7	669	911.878	573,7
ULPL-R-A	3.510,03	2.700,01	2.995,00	30.11.2007	-16,5	9.666	30.019.200	808,7
ULJN-R-A	400,00	300,00	321,01	29.11.2007	-14,9	5.328	1.967.360	717,9
UNPP-R-A	2.500,00	2.100,00	2.100,00	28.11.2007	-4,7	56	126.576	40,3
VDKT-R-A	4.000,00	3.150,00	3.500,00	30.11.2007	-12,5	4.320	15.800.849	1.210,4
VIS-R-A	128,00	102,10	102,21	30.11.2007	-17,6	751	83.555	52,9
VJSN-R-A	99,00	99,00	99,00	7.11.2007	0,0	107	10.593	105,1
VLDS-R-A	169,00	143,12	148,00	29.11.2007	-5,7	6.465	1.003.805	288,8
VLHO-R-A	114,90	104,60	110,00	30.11.2007	-4,3	21.246	2.324.746	730,5
ZABA-P-B	10.500,01	9.200,00	9.200,00	20.11.2007	-13,2	109	1.113.107	121,6
ZABA-R-A	11.400,00	9.800,00	10.003,50	30.11.2007	-11,5	3.030	31.007.560	33.533,7
ZAPI-R-A	4.800,00	4.505,00	4.600,00	27.11.2007	-4,2	3.005	14.232.697	2.854,1
ZDNK-R-A	113,00	58,10	62,99	30.11.2007	-36,0	8.253	562.548	28,9
ZITP-R-A	500,00	499,99	499,99	19.11.2007	0,0	50	25.000	54,6
ZLAR-R-A	589,90	500,01	565,00	27.11.2007	2,7	1.325	736.958	312,1
ZLTO-R-A	272,00	245,00	245,00	13.11.2007	19,5	451	115.565	87,6
ZPKL-R-A	630,00	602,00	603,50	30.11.2007	-4,1	449	272.140	171,2
ZTNJ-R-A	961,00	775,00	900,02	30.11.2007	-5,3	3.007	2.671.607	185,1
ZVCV-R-A	484,99	405,00	440,00	28.11.2007	-4,3	1.684	746.909	135,4
ZVZD-R-A	17.400,00	14.751,00	15.900,00	30.11.2007	-5,9	358	5.802.470	1.594,1
Parallel market								
BCIN-R-A	4.800,00	4.400,00	4.400,00	29.11.2007	-5,9	107	487.494	73,3
BDSS-R-A	450,00	355,20	421,00	30.11.2007	-7,5	313	129.478	156,8
BRBA-P-A	6.200,00	5.800,00	5.800,00	27.11.2007	-3,3	65	387.401	14,8
BZJK-R-A	1.258,00	1.000,00	1.049,99	30.11.2007	-12,5	3.473	4.016.114	215,2
CROR-R-A	199,00	168,00	168,00	30.11.2007	0,0	641	111.856	19,2
ELTR-R-A	419,99	369,00	400,00	28.11.2007	8,4	6.648	2.667.280	33,6
INFS-R-A	660,00	600,00	600,00	30.11.2007	-14,3	190	119.200	32,1
ISGF-P-B	680,00	680,00	680,00	27.11.2007	0,0	2	1.360	37,2

	High	Low	Last	Date of last trade	Net change %	Volume	Turnover	Market capitalization
IVEX-R-A	750,00	750,00	750,00	6.11.2007	0,0	100	75.000	111,5
JLEN-R-A	101,01	100,11	100,11	19.11.2007	-9,0	191	19.212	6,6
KMKA-R-A	630,00	525,00	630,00	27.11.2007	-3,1	67	38.610	60,0
KODS-R-A	67,00	67,00	67,00	13.11.2007	-10,7	13	871	7,1
KOSN-P-A	1.700,00	1.500,00	1.700,00	27.11.2007	0,6	172	269.511	44,9
KOSN-R-A	1.900,00	1.720,00	1.720,00	20.11.2007	-7,0	150	276.820	67,5
KTKA-R-A	200,05	200,00	200,00	20.11.2007	-20,0	383	76.611	7,3
LANA-R-A	350,00	350,00	350,00	30.11.2007	6,1	58	20.300	21,3
MBTN-R-A	300,00	222,00	266,00	28.11.2007	-15,6	1.033	276.121	14,2
MKTL-R-A	450,00	450,00	450,00	27.11.2007	0,0	5	2.250	30,2
MLDN-R-A	266,01	244,00	244,00	19.11.2007	-6,5	382	95.213	23,4
MMTZ-R-A	84.500,00	73.500,00	84.500,00	27.11.2007	7,0	44	3.468.974	678,4
NEXE-R-A	4.450,00	4.444,00	4.450,00	13.11.2007	-1,0	3	13.344	2.105,7
PZC-R-A	3.550,05	2.800,00	2.800,00	30.11.2007	-21,1	97	284.496	138,6
RVRA-R-A	360,00	360,00	360,00	16.11.2007	0,0	687	247.320	99,8
SLTR-R-A	52,50	52,50	52,50	15.11.2007	5,0	200	10.500	4,2
SMBA-R-A	2.100,00	2.100,00	2.100,00	8.11.2007	0,0	20	42.000	147,7
SNHO-R-A	249,77	220,00	234,89	30.11.2007	-5,7	10.252	2.358.822	692,9
SPNV-R-A	660,00	615,00	615,00	21.11.2007	-5,4	112	71.980	44,8
SPPL-R-A	69,81	51,00	55,00	30.11.2007	-21,4	3.542	210.857	10,3
STBA-R-A	1.250,00	1.240,00	1.250,00	29.11.2007	0,8	30	37.480	6.142,8
TKZD-R-A	510,00	500,00	500,00	5.11.2007	0,0	174	88.500	23,9
TNER-R-A	249,00	218,00	218,00	26.11.2007	-11,0	293	68.354	17,0
TSHC-R-A	13.000,00	10.000,00	10.000,00	20.11.2007	-23,1	68	824.571	135,5
URIH-R-A	310,00	310,00	310,00	26.11.2007	4,6	37	11.470	7,1
VDMV-R-A	220,00	220,00	220,00	28.11.2007	0,0	100	22.000	9,0
VLVI-R-A	7.500,00	6.498,00	7.500,00	28.11.2007	15,4	103	713.348	83,6
ZEP-R-A	355,00	355,00	355,00	15.11.2007	0,0	75	26.625	26,8

Block statistics

(prices and turnover in HRK)

	High	Low	Volume	Turnover
Official Market				
MGMA-R-A	270,00	270,00	24.000	6.480.000

Bonds Trading Summary

(prices are %of par value, and turnover is in HRK)

	High	Low	Last	Date of last trade	Volume	Turnover
Regular trades						
HYBA-O-086A	100,05	100,05	100,05	30.11.2007	120.000	120.060
OPTE-O-142A	102,60	101,60	101,60	30.11.2007	11.180.000	11.419.770
PLVA-O-115A	99,95	99,95	99,95	29.11.2007	7.700	56.332
RHMF-O-085A	100,35	100,00	100,05	26.11.2007	14.206.024	14.217.462
RHMF-O-103A	103,25	101,00	103,20	30.11.2007	4.070.000	4.200.145
RHMF-O-137A	96,90	96,90	96,90	6.11.2007	800.000	775.200
RHMF-O-142A	101,90	101,20	101,20	15.11.2007	960.000	7.153.916
RHMF-O-15CA	98,20	98,10	98,20	22.11.2007	10.000.000	9.815.000
RHMF-O-172A	96,80	95,20	95,20	22.11.2007	16.000.000	15.403.500
RHMF-O-19BA	101,70	101,50	101,70	8.11.2007	1.910.000	14.251.679
Total					59.253.724	77.413.065

	High	Low	Last	Date of last trade	Volume	Turnover
Reported trades						
RBA-O-112A	97,00	97,00	97,00	30.11.2007	8.000.000	7.760.000
RHMF-O-08CA	101,50	101,40	101,50	19.11.2007	2.420.000	18.037.865
RHMF-O-103A	103,40	103,40	103,40	30.11.2007	10.000.000	10.340.000
RHMF-O-125A	107,35	104,25	104,25	28.11.2007	7.000.000	54.464.463
RHMF-O-137A	96,45	94,70	96,45	28.11.2007	25.000.000	23.890.000
RHMF-O-142A	102,30	98,75	99,15	29.11.2007	11.100.000	82.010.751
RHMF-O-157A	94,95	91,55	91,80	29.11.2007	7.000.000	47.729.471
RHMF-O-15CA	99,90	97,40	98,30	29.11.2007	40.000.000	39.352.500
RHMF-O-172A	97,00	94,80	94,95	28.11.2007	100.000.000	95.830.000
RHMF-O-19BA	101,75	98,60	99,00	29.11.2007	9.990.000	72.885.744
Total					220.510.000	452.300.794
Institutional trades						
HEP-O-13BA	93,00	93,00	93,00	9.11.2007	3.000.000	2.790.000
INGR-O-11CA	98,60	96,80	96,80	23.11.2007	3.963.000	3.854.184
JDRA-O-129A	99,79	99,79	99,79	7.11.2007	7.500.000	7.484.250
JRLN-O-12AA	99,80	99,00	99,50	30.11.2007	7.000.000	6.954.500
NEXE-O-116A	95,50	95,50	95,50	23.11.2007	1.500.000	1.432.500
OPTE-O-142A	102,30	102,30	102,30	9.11.2007	7.475.827	7.647.771
PLVA-O-115A	99,25	99,25	99,25	30.11.2007	4.022.000	29.194.948
PODR-O-115A	95,20	95,00	95,20	29.11.2007	1.900.000	1.805.800
RHMF-O-085A	100,50	99,60	99,90	30.11.2007	169.000.000	169.025.500
RHMF-O-08CA	101,75	101,05	101,50	30.11.2007	29.659.106	220.761.986
RHMF-O-103A	105,10	102,40	102,70	27.11.2007	52.500.000	54.498.000
RHMF-O-125A	107,35	104,25	104,30	30.11.2007	42.585.000	330.163.648
RHMF-O-137A	97,70	94,45	96,35	30.11.2007	349.500.000	336.602.000
RHMF-O-142A	102,30	98,50	98,65	30.11.2007	50.505.000	371.972.423
RHMF-O-157A	94,95	91,60	91,60	30.11.2007	31.310.000	213.113.497
RHMF-O-15CA	100,30	97,40	98,25	30.11.2007	218.000.000	214.388.560
RHMF-O-172A	97,15	94,50	94,65	30.11.2007	886.274.000	854.427.859
RHMF-O-19BA	102,20	98,45	98,45	30.11.2007	109.257.000	809.865.083
Total					1.974.950.933	3.635.982.510
BONDS TOTAL					2.254.714.657	4.165.696.369

Certificates Trading Summary
(prices are %of par value, and Turnover is in HRK)

	High	Low	Last	Date of last trade	Volume	Turnover
RHMF-A-A	150,00	150,00	150,00	9.11.2007	1.240.000	1.860.000

Top 10 Members by Equity Turnover

Rank	Member
1	Erste vrijednosni papiri d.o.o.
2	Raiffeisenbank Austria d.d.
3	Fima vrijednosnice d.o.o.
4	Privredna banka Zagreb d.d.
5	Hypo Alpe-Adria-Bank d.d.
6	Auctor d.o.o.
7	HITA vrijednosnice d.d.
8	Zagrebačka banka d.d.
9	Interkapital vrijednosni papiri d.o.o.
10	Prva Generacija d.o.o

Top 10 Members by Bond Turnover

Rank	Member
1	Interkapital vrijednosni papiri d.o.o.
2	Raiffeisenbank Austria d.d.
3	Zagrebačka banka d.d.
4	Erste vrijednosni papiri d.o.o.
5	Privredna banka Zagreb d.d.
6	TO ONE brokeri d.o.o
7	KD upravljanje imovinom d.o.o.
8	I.C.F. d.o.o.
9	Hypo Alpe-Adria-Bank d.d.
10	Rast, društvo za poslovanje vrijednosnim papirima d.o.o.

Top 10 Members by Total Turnover

Rank	Member
1	Interkapital vrijednosni papiri d.o.o.
2	Erste vrijednosni papiri d.o.o.
3	Raiffeisenbank Austria d.d.
4	Fima vrijednosnice d.o.o.
5	Privredna banka Zagreb d.d.
6	Zagrebačka banka d.d.
7	Hypo Alpe-Adria-Bank d.d.
8	Auctor d.o.o.
9	HITA vrijednosnice d.d.
10	Prva Generacija d.o.o